

のびのび通信 7月号

愛和元町保育園 子育て支援センター
担当：洲野・福田・高橋

今月は七夕がありますね♪
子どもたちはどんなお願いことを
するのでしょうか？
暑い日が続いていますが、
元気いっぱい活動しましょう！

★7月のイベント予約は、6月25日（火）
から受け付けます！
★14：00～ スタートです。
予約時間は 14：00～17：00
受付は 月～金

7月の予定

	月	火	水	木	金
午前	1 ♥	2 ♥	3 七夕製作	4 ♥	5 ♥
午後	♥	♥		♥	♥
午前	8 ♥	9 ♥	10 ♥	11 ♥	12 完了食 試食会
午後	♥	♥	♥	♥	
午前	15 海の日	16 ♥	17 ♥	18 誕生日会	19 ♥
午後		♥	♥		♥
午前	22 ♥	23 ♥	24 身体測定	25 ♥	26 ♥
午後	♥	♥		イベント予約 14：00～	♥
午前	29 ♥	30 ♥	31 リトミック		
午後	♥	♥			

七夕製作 (要予約)

3日（水）10：00～
定員8名

- *足型をとるか、ビー玉を転がすかを選んで
天の川を作りましょう♪
- *☆には願い事をかきますよ。
- *かわいいフォトコーナーも
あります！



身体測定 (予約不要)

24日（水）10：00～11：30

1部：10：00～10：45
～1歳6か月のお友だち
2部：10：45～11：30
1歳7カ月～のお友だち

- *時間を分けていますが、ご都合に合わせて
お越しください♪
- *かわいいカードを用意しています！
- *看護師への相談もできますよ！
- *支援室は11時30分まで開放しています。

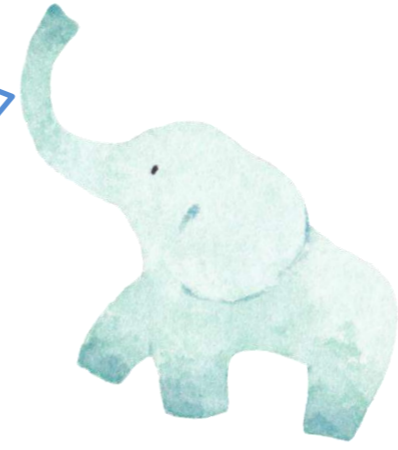

誕生日会

(要予約 先着3名)

18日（木）9：45～手形を取ります！

- *7月生まれのお友だち集まれ～
- *可愛いカードをプレゼントします。
- *乳児クラスと一緒に参加します♪



支援室解放日 (予約不要)

♥マークの日は子育て支援室で
自由に遊べます！

9：30～11：30（11：30片付け）
15：00～16：30（16：30片付け）
お気軽にお越しください♪

給食試食会 (要予約) アレルギー対応不可

対象：離乳食期完了食（1歳頃～1歳半頃）
12日（金）11：00～
定員5組 1食400円
大人気メニュー！ピビンパ丼です！

「ピビンパ丼、揚げいもサラダ
中華スープ（豆腐、わかめ）」

- 保育園の給食を食べてみませんか？
- *お子様が対象です。
 - *エプロン、口拭きウェットティッシュ
コップまたはマグの3点をご用意ください。
 - *おつりの無いように用意してください。

リトミック (要予約)

31日（水）10：00～
定員8名

- *ピアノに合わせて表現遊びをします！
- *動きやすい服装でお越しください♪
- *体を動かします。水分補給（水またはお茶）を
忘れずにお持ちください。

《子育て相談》

子育て中のパパ・ママや、
これから子育てをスタートす
る人も、様々な悩みやわからな
いことがいっぱいあります。
訪問支援も行っています。
お気軽にご相談くださいね！
*排泄・生活リズム・食事など

アクセス

愛和元町保育園 地域子育て支援センター
〒279-0041 千葉県浦安市堀江 5-20-11
利用時間 月～金曜日 9：00～12：00
15：00～17：00
ご予約・お問い合わせ・子育て相談
☎047-353-5577（保育園の番号とは異なりますのでご注意ください）
対応時間 14：00～17：00

《お願い》

来園の際、インターホーンの前で
「子育て支援センター参加」の旨
お知らせください！

（午前中は、イベント等で対応できない事がありますのでご協力ください。）
尚、予約のキャンセルは時間外でもご連絡ください。
※車でのご来園はご遠慮ください。ご協力お願いします。